



環球科技大學  
TransWorld University

# 108 學年度研究所碩士班 甄試入學招生簡章

環球科技大學研究所招生委員會

地址：(640)雲林縣斗六市嘉東里鎮南路 1221 號

專線：(05)5321318

電話：(05)5370988 分機 2202~2205

傳真：(05)5321319

網址：<http://www.twu.edu.tw>

存誠 • 務實 • 創意 • 樂活



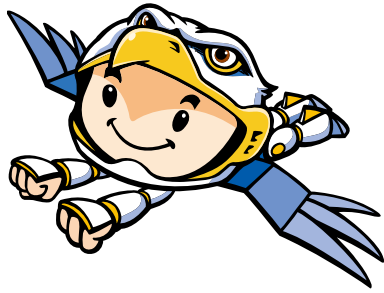

加入我們~

共同打造產業美好的未來

走進環球~

與海外優質學府

共同學習



學用合一 ~ 創造豐富的學習人生



## 目 錄

重要日程表.....	III
壹、報名資格.....	1
貳、修業年限.....	1
參、報名日期.....	1
肆、報名地點.....	1
伍、各碩士班招生名額、繳交文件、甄試方式及規定事項.....	2
陸、同等學力認定標準.....	6
柒、報名手續.....	7
捌、錄取標準.....	7
玖、成績複查.....	8
拾、放榜.....	8
拾壹、報到與註冊.....	8
拾貳、申訴辦法.....	9
拾參、注意事項.....	10
拾肆、其他.....	10
【附件一】報名專用信封封面.....	11
【附件二】報名資料表.....	12
【附件三】書面資料審查表.....	13
【附件四】境外學歷切結書.....	16
【附件五】在職服務年資證明(報考在職生必繳).....	17
【附件六】成績複查申請表.....	18
【附件七】考生申訴書.....	19
【附錄一】環球科技大學交通位置圖.....	20

## 環球科技大學 108 學年度研究所碩士班甄試入學 重要日程表

項目	甄試入學	備註
簡章公告	即日起	可直接上網下載使用或洽本校招生策進中心
通訊報名日期	即日起至 107.12.13(四)	含書面審查資料郵寄以郵戳為憑
現場報名日期	即日起至 107.12.14(五)	含書面審查資料繳交
書面資料審查	107.12.18(二)~107.12.19(三)	
寄發成績通知單	107.12.25(二)	
成績複查截止	107.12.27(四)	12:00 截止
放榜暨寄發錄取通知單	108.01.02(三)	10:00 公告
正取生報到	108.01.07(一)	09:00 至 13:00
備取生遞補	108.01.09(三)	09:00 至 13:00

相關查詢事項	洽詢單位與分機
報名事宜與成績、錄取通知、報到	招生策進中心 2202 ~ 2205
註冊	註冊組 2211、2212
學雜費收費標準	出納組 2431、2432
助學貸款及減免、住宿	生輔組 2371、2372
兵役相關問題	軍訓室 2361、2362

洽詢總機：05-5370988      招生專線：05-5321318      傳真：05-5321319

# 環球科技大學 108 學年度研究所碩士班 甄試入學招生簡章

## 壹、報名資格

- 一、凡於國內經教育部立案之大學或獨立學院畢業（含應屆畢業生），或於符合教育部採認規定之境外大學或獨立學院畢業（含應屆畢業生），取得學士學位，或具有同等學力資格（認定標準請參閱本簡章第 6 頁）者。持境外學歷報考者必須經我國駐外使領事館、代表處、辦事處或其他經授權機構驗證。
- 二、公費生及有實習或服務規定者（如師範院校公費生、軍警院校生、現役軍警等），其報考本校各系所碩士班及修業，應依相關法令規定辦理。
- 三、在職生取得學士學位或同等學力資格者，另須符合各研究所碩士班於本簡章中訂定之「報名資格附加規定」。
- 四、考生請務必詳讀並確認資格符合，避免於錄取後因報名資格不符致被取消入學資格，屆時考生不得異議。

## 貳、修業年限

依據環球科技大學學則第 60 條規定：碩士班修業期限為一至四年。

## 參、報名日期

- 一、通訊報名：即日起至 107 年 12 月 13 日(四)止，郵戳為憑。
- 二、現場報名：即日起至 107 年 12 月 14 日(五)止。  
(每日 09：00 至 16：00，假日不受理)。

## 肆、報名地點

雲林縣斗六市嘉東里鎮南路 1221 號。  
環球科技大學招生策進中心（本校存誠樓 MB107A）。

### 伍、各碩士班招生名額、繳交文件、甄試方式及規定事項

所 別		企業管理系中小企業經營策略管理碩士班	
招生名額		一般生 8 名                      在職生 10 名	
報名資格 附加規定		<p>一、凡符合報考資格者(含應屆)，其在校學業成績總平均達 70 分(含)以上者，得參加甄試。</p> <p>二、報考在職生者，須具 1 年(含)以上工作經驗。 註：服務年資計算至 108 年 08 月 31 日止。</p>	
應繳交文件		<p>一、報名資料表（黏貼二吋照片一張）。</p> <p>二、書面資料審查表：含簡歷/自傳、研究構想、其他有利審查資料、最高學歷歷年成績單正本乙份。</p> <p>三、畢業證書或同等學力資格證件影本。 註：若為境外學歷，請提出境外學歷切結書(附件四)；應屆畢業生請繳交 107 學年度大學應屆畢業生學生證正、反面影印本。</p> <p>四、報名費 1,500 元整(持有中低收入戶證明收費 900 元、低收入戶證明者免繳交報名費)。</p> <p>五、在職生應繳交「在職服務年資證明」文件。</p>	
甄試方式與所佔成績比例	書面 審查	比例	佔甄試總成績 100%。
		方式	書面資料審查表綜合評審。
其他規定		<p>一、本碩士班課程安排於夜間或假日授課。</p> <p>二、實際招生名額依據教育部 108 學年度總量招生核定為準。</p>	
系 所 聯絡方式		<p>電話：05-5370988 ext 4201</p> <p>傳真：05-5321319(請註明企業管理系中小企業經營策略管理碩士班收)</p> <p>E-Mail：hcc@twu.edu.tw</p>	

所 別		觀光與生態旅遊系環境資源管理碩士班	
招生名額		一般生 4 名          在職生 8 名	
報名資格 附加規定		<p>一、凡符合報考資格者(含應屆)，其在校學業成績總平均達 70 分(含)以上者，得參加甄試。</p> <p>二、報考在職生者，須具 1 年(含)以上工作經驗。 註：服務年資計算至 108 年 08 月 31 日止。</p>	
應繳交文件		<p>一、報名資料表（黏貼二吋照片一張）。</p> <p>二、書面資料審查表：含簡歷/自傳、研究構想、其他有利審查資料、最高學歷歷年成績單正本乙份。</p> <p>三、畢業證書或同等學力資格證件影本。 註：若為境外學歷，請提出境外學歷切結書(附件四)；應屆畢業生請繳交 107 學年度大學應屆畢業生學生證正、反面影印本。</p> <p>四、報名費 1,500 元整(持有中低收入戶證明收費 900 元、低收入戶證明者免繳交報名費)。</p> <p>五、在職生應繳交「在職服務年資證明」文件。</p>	
甄試方式與所佔成績比例	書面 審查	比例	佔甄試總成績 100%。
		方式	書面資料審查表綜合評審。
其他規定		<p>一、本碩士班部分課程安排於夜間或假日授課。</p> <p>二、實際招生名額依據教育部 108 學年度總量招生核定為準。</p>	
系 所 聯絡方式		<p>電話：05-5370988 ext 4302</p> <p>傳真：05-5321319(請註明觀光與生態旅遊系環境資源管理碩士班收)</p> <p>E-Mail：sutr@twu.edu.tw</p>	

所 別		生物技術系碩士班	
招生名額		一般生 2 名                  在職生 5 名	
報名資格 附加規定		<p>一、凡符合報考資格者(含應屆)，其在校學業成績總平均達 70 分(含)以上者，得參加甄試。</p> <p>二、報考在職生者，須具 1 年(含)以上工作經驗。 註：服務年資計算至 108 年 08 月 31 日止。</p>	
應繳交文件		<p>一、報名資料表（黏貼二吋照片一張）。</p> <p>二、書面資料審查表：含簡歷/自傳、研究構想、其他有利審查資料、最高學歷歷年成績單正本乙份。</p> <p>三、畢業證書或同等學力資格證件影本。 註：若為境外學歷，請提出境外學歷切結書(附件四)；應屆畢業生請繳交 107 學年度大學應屆畢業生學生證正、反面影印本。</p> <p>四、報名費 1,500 元整(持有中低收入戶證明收費 900 元、低收入戶證明者免繳交報名費)。</p> <p>五、在職生應繳交「在職服務年資證明」文件。</p>	
甄試方式與所佔成績比例	書面 審查	比例	佔甄試總成績 100%。
		方式	書面資料審查表綜合評審。
其他規定		<p>一、本碩士班課程安排於假日授課。</p> <p>二、實際招生名額依據教育部 108 學年度總量招生核定為準。</p>	
系 所 聯絡方式		<p>電話：05-5370988 ext 7321</p> <p>傳真：05-5321319 (請註明生物技術系碩士班收)</p> <p>E-Mail：biot@twu.edu.tw</p>	



所 別		視覺傳達設計系文化創意設計碩士班	
招生名額		一般生 3 名          在職生 3 名	
報名資格 附加規定		<p>一、凡符合報考資格者(含應屆)，其在校學業成績總平均達 70 分(含)以上者，得參加甄試。</p> <p>二、報考在職生者，須具 1 年(含)以上工作經驗。 註：服務年資計算至 108 年 08 月 31 日止。</p>	
應繳交文件		<p>一、報名資料表（黏貼二吋照片一張）。</p> <p>二、書面資料審查表：含簡歷/自傳、研究構想、其他有利審查資料、最高學歷歷年成績單正本乙份。</p> <p>三、畢業證書或同等學力資格證件影本。 註：若為境外學歷，請提出境外學歷切結書(附件四)；應屆畢業生請繳交 107 學年度大學應屆畢業生學生證正、反面影印本。</p> <p>四、報名費 1,500 元整(持有中低收入戶證明收費 900 元，低收入戶證明者免繳交報名費)。</p> <p>五、在職生應繳交「在職服務年資證明」文件。</p>	
甄試方式與所佔成績比例	書面 審查	比例	佔甄試總成績 100%。
		方式	書面資料審查表綜合評審。
其他規定		<p>一、本碩士班課程安排於夜間或假日授課。</p> <p>二、實際招生名額依據教育部 108 學年度總量招生核定為準。</p>	
系 所 聯絡方式		<p>電話：05-5370988 ext 3551</p> <p>傳真：05-5321319 (請註明視覺傳達設計系文化創意設計碩士班收)</p> <p>E-Mail：weng@twu.edu.tw</p>	

## 陸、同等學力認定標準

- 一、在學士班肄業，僅未修滿規定修業年限最後一年，因故退學或休學，自規定修業年限最後一年之始日起算已滿二年，持有修業證明書或休學證明書，並檢附歷年成績單。
- 二、修滿學士班規定修業年限，因故未能畢業，自規定修業年限最後一年之末日起算已滿一年，持有修業證明書或休學證明書，並檢附歷年成績單。
- 三、在大學規定修業年限六年（包括實習）以上之學士班修滿四年課程，且已修畢畢業應修學分一百二十八學分以上。
- 四、取得專科學校畢業證書後，其為三年制者經離校二年以上；二年制或五年制者經離校三年以上；取得專科進修（補習）學校資格證明書、專科進修學校畢業證書或專科學校畢業程度學力鑑定通過證書者，比照二年制專科學校辦理。各校並得依實際需要，另增訂相關工作經驗、最低工作年資之規定。

五、下列國家考試及格，持有及格證書：

- (一)公務人員高等考試或一等、二等、三等特種考試及格。
- (二)專門職業及技術人員高等考試或相當等級之特種考試及格。

六、技能檢定合格，有下列資格之一，持有證書及證明文件：

- (一)取得甲級技術士證或相當於甲級之單一級技術士證後，從事相關工作經驗三年以上。
- (二)技能檢定職類以乙級為最高級別者，取得乙級技術士證或相當於乙級之單一級技術士證後，從事相關工作經驗五年以上。

註：1.符合教育部「大學辦理國外學歷採認辦法」、「香港澳門學歷檢覈及採認辦法」及「大陸地區學歷採認辦法」規定之境外專科以上學校學歷，以同等學力報考碩士班者，得準用上述第一至四條之規定辦理。軍警校院學歷依教育部核准比敘之規定辦理。

2.離校年數之計算，自修業證明書或休學證明書所載最後修滿學期之末日，起算至報考當學年度註冊截止日為止；專業訓練及從事相關工作年數之計算，以專業訓練或相關工作之證明文件上所載開始日期算至報考當學年度註冊截止日為止。

3.本簡章公告後，教育部若有修訂「入學大學同等學力認定標準」，將立即公告於本校首頁之「最新公告」。報名時，將依教育部最新規定審核報考資格。

4.若為境外學歷，請提出境外學歷切結書。

## 柒、報名手續

- 一、**報名資料表**：報名資料表如附件二，請逐欄填寫完整。考生需繳交身分證明正、反兩面影本，請自行黏貼於報名資料表上。
- 二、**書面資料審查表**：書面資料審查表如附件三，含簡歷/自傳、研究構想、其他有利審查資料、最高學歷歷年成績單正本乙份，請依各欄說明進行填寫。
- 三、**學歷(力)證明**：畢業證書或同等學力資格證件影本；應屆畢業生請繳交 107 學年度大學應屆畢業生學生證正、反面影印本(107 學年度上學期註冊章需清晰可辨)。  
註：若為境外學歷，請提出境外學歷切結書(附件四)。
- 四、**在職服務年資證明**：報考碩士班在職生者必繳，服務年資計算自工作證明書所載日期起算至招生簡章規定截止日止（請參考附件五）。
- 五、**繳納報名費新台幣 1,500 元整**：通訊報名者請至郵局購買郵政匯票繳交，匯票抬頭：「**環球科技大學**」；持有中低收入戶資格繳交 900 元、低收入戶資格者得免繳報名費，請將中低收入戶或低收入戶證明影本附於報名資料表後。
- 六、**二吋半身照片一張**：請準備 6 個月內二吋彩色照片，照片背面請填寫姓名及身分證字號後黏貼於報名資料表上。
- 七、以上各項應繳文件，依「報名專用信封封面」(附件一)所列之文件順序疊放整齊，並於左上角以長尾夾夾妥，裝入 B4 牛皮紙信封內，貼上「報名專用信封封面」，於 **107 年 12 月 13 日(四)** 前以限時掛號(郵戳為憑)郵寄，或於 **107 年 12 月 14 日(五)** 前親自攜帶上述資料至本校存誠樓一樓招生策進中心現場報名。
- 八、考生應自行檢查前述應繳交之各項文件是否齊全，如因表件不全、資格不符、逾期繳件而遭取消甄試資格者，應自行負責，所繳報名費不予退還。
- 九、依據大學辦理招生規定審核作業要點第九條規定：所有應試評分資料應妥予保存一年，故考生一經完成報名，不得以**任何理由要求報名時所繳交之表件、資料退還**。
- 十、考生經完成報名且進入試務程序後，不得以**任何理由要求更換報考所別及退還報名費**。

## 捌、錄取標準

- 一、**錄取標準**：依各碩士班全體考生成績，由本校研究所招生委員會訂定最低錄取標準，達到最低錄取標準者，以總成績高低依序錄取，依核定之招生名額錄取為正取生，達最低錄取標準者得錄取為備取生。
- 二、**最低標準**：任一科目缺考或零分者，不予錄取。
- 三、**正取與備取**：達錄取標準者，依甄試總成績高低次序錄取所核定之招生名

額為正取生。正取生最後一名及備取生，如有兩人以上總成績相同時，以(一)書面資料審查成績(二)畢業年資之高低排定優先順序高者為正取，餘列為備取。如上述各項成績皆相同時，由本校研究所招生委員會決定正、備取次序，考生不得異議。

四、各碩士班一般生與在職生遇缺額時，其名額得互相流用。

五、各碩士班招生名額，依教育部 108 學年度總量招生核定為準。

## 玖、成績複查

一、複查時間：自接獲成績單後即可申請複查，**成績複查至107年12月27日(四)中午12:00止**，逾期不予受理。

二、複查手續：為求複查之迅捷正確，請遵照以下規定辦理之。

(一)先以電話 05-5321318 聯繫本校招生委員會，待聯絡確認後，再進行下一複查步驟。

(二)以限掛郵件通訊方式申請複查，考生應檢附成績單正本(影印本不受理)、複查費(壹佰元整，請至郵局購買郵政匯票繳交，受款人：環球學校財團法人環球科技大學)填妥成績複查申請表【附件六】，寄交本校 640 雲林縣斗六市嘉東里鎮南路 1221 號，「108 學年度研究所招生委員會」辦理，逾期不予受理。

(三)另請附貼足限時掛號郵資回郵信封一只，寫好收件人姓名、地址，否則不予答覆。

(四)複查以一次為限，且不得申請調閱、攝影、照相及影印相關成績資料。

## 拾、放榜

一、錄取榜單於**108年01月02日(三)**上午10:00公告在本校網站(網址：<http://www.twu.edu.tw>)以及本校存誠樓一樓招生策進中心外之公佈欄，當日另以限時專送郵件方式寄發錄取通知單予考生。

二、如於**108年01月04日(五)**仍未收獲錄取及報到通知，請與本校招生策進中心聯絡(洽詢電話：05-5370988轉2202~2205或05-5321318)。未依上述方式處理而未能報到者，事後不得以任何理由要求補報到。

## 拾壹、報到與註冊

一、正取生報到：正取生於**108年01月07日(一)09:00至13:00**前，持錄取通知單、新生報到書、畢業證書(同等學力證明)或切結書正本親赴本校招生策進中心(或書面委託他人)辦理報到手續，若不克前來，請將「新生報到書」填寫妥當後，傳真至 05-5321319，再將畢業證書(同等學力證明)或切結書正本郵寄至本校招生策進中心。逾期未報到者，視同放棄，事後

不得以任何理由要求補辦報到手續，其缺額由備取生依序遞補。

二、備取生遞補報到：正取生如遇缺額，由本校研究所招生委員會依各碩士班備取次序，於**108年01月07日(一)14:00**以後，以專人電話通知辦理遞補報到手續。備取生未於規定報到期間內完成報到者，自動撤銷錄取資格，考生不得異議。

三、本校預計將於108年07月中下旬寄發新生註冊資料袋，錄取考生應依規定如期辦理註冊手續；逾期未完成註冊手續者，取消入學資格。另考生錄取後原就讀大專院校未畢業或未取得同等學力資格者，不得註冊入學，亦不得申請保留入學資格。

四、新生因重病、懷孕、生產、哺育三歲以下幼兒或特殊事故，不能按時入學者，得依本校「新生保留入學資格辦法」檢具相關證明於註冊截止前，申請保留入學資格。

## 拾貳、申訴辦法

一、申訴及處理程序：

(一)考生申訴應於案件發生日起五日內(郵戳為憑)，以書面(格式如附件七)以雙掛號郵件，函寄本校研究所招生委員會提出申訴。

(二)申訴者須為考生本人，於申訴書中明確陳述申訴事實及理由，並檢附相關之文件及證據。本校研究所招生委員會一概不接受非考生本人之申訴。

(三)本校研究所招生委員會接受申訴案件後，即逕行瞭解狀況及蒐集資料，並於接受申訴案件日起兩週內舉行申訴評議會。會議不公開舉行，必要時得通知申訴人、關係人與會說明。

(四)於申訴評議會後，本校研究所招生委員會應即草擬評議書，一週內再提出討論並決議。評議書由與會人員共同簽署。

(五)評議書應明確記載事件經過，申訴人之陳述及評議理由等。評議書送請校長核可後，函送申訴人及相關單位。

二、申訴程序中，如申訴人對利害關係人提出民事或刑事訴訟，應即通知本校研究所招生委員會。

三、本校研究所招生委員會對逾期、非考生本人與匿名等申訴案件，一律不予受理。

四、若考生對本校研究所碩士班入學考試相關事宜，有任何疑義或糾紛時，悉依簡章規定辦理。簡章若有未載明事項，則依本校研究所招生委員會決議處理之。

## 拾參、注意事項

- 一、公費生及有實習或服務規定者，報考時除應符合本校各碩士班報考資格規定外，另應考量是否因其身份所涉之相關法令規章。凡經錄取之考生，不得以上述身份為由，申請保留入學資格，另如有隱匿資格影響本校招生作業或其他考生權益者，除撤銷入學資格，不發給任何證件外，另將追究其責任。
- 二、書面審查文件不齊處理原則：考生報名信封袋中如文件不齊，文件效用有疑義等情事，將依據考生於報名資料表上所填聯絡電話通知於**107年12月14日(五)**前完成補件，如因聯絡不上或未能於上述期限內完成補件者，視同放棄。
- 三、考生錄取後，須持符合報考資格之證件正本，經查驗無誤後始准註冊入學。
- 四、甄試入學所繳證件如有偽造、假借、塗改等情事，一經查明即取消入學資格，除通知其緊急聯絡人外，不發給任何證件。如在本校畢業後始被發覺，除依法註銷其畢業證書外，並公告取消其畢業資格。
- 五、甄試入學所繳之各種文件資料，無論錄取與否一概不予退還，考生若有需要，請自行準備備份使用。
- 六、請注意「重要日程表」各項作業時間，若依排定日程尚未接獲通知者，請自行上網查詢或以電話洽詢。
- 七、其他未盡事宜悉依相關法令規章處理之，若相關法令規章仍未明定而造成疑義者，由本校招生委員會研議方案，經主任委員批核，或報請主任委員召開臨時委員會議討論作成決議，並呈報教育部核定後施行之。
- 八、考生報名資料僅作為招生（錄取生資料亦轉為學籍資料使用），及相關統計分析使用，其餘均依照「個人資料保護法」相關規定辦理。
- 九、入學新生應補修科目及相關畢業門檻規定由各所自行規範之。
- 十、招生名額依據教育部108學年度總量招生核定為準。

## 拾肆、其他

- 一、簡章可至本校網站：[http:// admissions.twu.edu.tw/](http://admissions.twu.edu.tw/)（環球科大官網→招生資訊→日間部招生網站→研究所招生→甄試入學→招生簡章）自行下載使用。
- 二、本簡章經研究所招生委員會議通過後實施，其修正時亦同。



【附件二】報名資料表

環球科技大學 108 學年度研究所碩士班甄試入學

報名資料表

報考所別	<input type="checkbox"/> 企業管理系中小企業經營策略管理碩士班 <input type="checkbox"/> 觀光與生態旅遊系環境資源管理碩士班 <input type="checkbox"/> 生物技術系碩士班 <input type="checkbox"/> 視覺傳達設計系文化創意設計碩士班				
報考類別	<input type="checkbox"/> 一般生 <input type="checkbox"/> 在職生    (請勾選)				
姓名				准考證號	※考生勿填
身分證號					聯絡電話
出生日期	年	月	日	行動電話	
E-mail					
通訊地址	<input type="checkbox"/> <input type="checkbox"/> <input type="checkbox"/> - <input type="checkbox"/> <input type="checkbox"/> <p style="text-align: right;">*本地址為寄發重要通知時使用，請填寫確實可收件之地址。</p>				
學歷	於 ____年 ____月 ____大學(技術學院) ____ 年制 ____系(科) 畢(肄)業，為 <input type="checkbox"/> 應屆畢業生、 <input type="checkbox"/> 非應屆畢業生。 <p style="text-align: right;">※境外生「身分證號」欄，請填寫居留證號</p>				
緊急聯絡人	姓名		與本人關係		聯絡電話
身分證(居留證)正面影本黏貼處(請浮貼)			身分證(居留證)反面影本黏貼處(請浮貼)		
簽證	1.本表所填資料及所附文件均經本人詳細核對無誤。 2. 本人茲授權環球科技大學，為促進個人資料之合理利用，並依「個人資料保護法」及其他相關法規有效管理、處理個人資料，同意環球科技大學基於特定目的儲存、建檔、轉介、運用、處理本人所提供之各項資料，其資料並得於電磁紀錄物或其他類似媒體永久保存及利用。  <p style="text-align: right;">考生簽章：_____ 日期：107 年 ____ 月 ____ 日</p>				
推薦人	<p style="text-align: right;">(請推薦人親自填寫服務單位、職務及姓名或附上名片)</p>				



【附件三】書面資料審查表

環球科技大學108學年度研究所碩士班甄試入學

書面資料審查表

姓 名		准 考 證 號	※考生勿填
報考所別	<input type="checkbox"/> 企業管理系中小企業經營策略管理碩士班 <input type="checkbox"/> 觀光與生態旅遊系環境資源管理碩士班 <input type="checkbox"/> 生物技術系碩士班 <input type="checkbox"/> 視覺傳達設計系文化創意設計碩士班		
報考類別	<input type="checkbox"/> 一般生 <input type="checkbox"/> 在職生    (請勾選)		
簡歷/自傳	<p>請簡單介紹自己，如求學歷程、工作經驗、學習狀況及興趣等。(500字內簡述)</p>		

<p>研究構想</p>	<p>內容包含研究題目(主題)、研究目的、預期貢獻及參考文獻(800字內簡述)          本校提供研究構想撰寫範例，供考生參酌運用，請至本校網站首頁→招生資訊→日間部招生網站→歷屆考古題→研究構想範例下載參考。</p>
<p>其他有利          審查資料</p>	<p>請條列重要事項，如曾專題製作報告摘要、獲得之榮譽、證照、考試資格及特殊表現自述文件等；請擇優至多填寫五項，非必填項目，可選擇性填寫與繳交(各項參項得獎、考試成績等資料請附證明影本)；若繳交作品類時，請同時繳交學生作品評估表(在職生可斟酌繳交業界考績、資歷等自述文件)</p> <ol style="list-style-type: none"> <li>1.</li> <li>2.</li> <li>3.</li> <li>4.</li> <li>5.</li> </ol>

最高學歷歷年成績單正本乙份。

最高學歷  
歷年成績單

## 【附件四】境外學歷切結書

### 境外學歷切結書

本人參加環球科技大學 108 學年度研究所碩士班甄試入學管道，持以下勾選之境外學歷證件報考，報考文件確為教育部認可，經相關單位驗證屬實，若經查證不符合 貴校報考條件，本人自願放棄入學資格，絕無異議。

符合教育部「大學辦理國外學歷採認辦法」規定之國外專科以上學校學歷報考者，請繳交：

- 一、經我國駐外單位驗證之國外學歷證件正本。
- 二、經我國駐外單位驗證之國外學歷歷年成績證明正本。
- 三、內政部入出境管理局核發之入出境紀錄證明正本。(外國人士、僑民免附)  
上述學歷證件非中文或英文者，需另繳交經我國駐外單位驗證之中文或英文翻譯本。

符合教育部「香港澳門學歷檢覈及採認辦法」規定之香港或澳門學歷報考者，請繳交：

- 一、經行政院在香港或澳門設立或指定機構或委託之民間團體驗證之學歷證件正本(外文應附中譯本)。
- 二、經行政院在香港或澳門設立或指定機構或委託之民間團體驗證之歷年成績證明正本(外文應附中譯本)。
- 三、身分證明文件影本及入出境日期紀錄等相關文件正本。

符合教育部「大陸地區學歷採認辦法」規定之大陸地區學歷報考者，請繳交：

- 一、經大陸地區指定之認證中心證明屬實之畢業證(明)書正本。
- 二、經大陸地區指定之認證中心證明屬實之歷年成績正本。

此 致

環 球 科 技 大 學

立書人： (請考生本人親筆簽名)

境外學校名稱：

境外學校所在地：

身分證字號：

中 華 民 國                      年                      月                      日

【附件五】在職服務年資證明(報考在職生必繳)

服務機關有統一格式者，使用其證明書浮貼處(若無統一格式者使用本格式)

在職服務年資證明

(出具證明之政府機關或公私營企業機構全銜)

姓 名		出生年月日	年 月 日
身分證字號		性 別	<input type="checkbox"/> 男 <input type="checkbox"/> 女
服務部門		職 稱	
工作內容簡述		工作性質	<input type="checkbox"/> 專任 <input type="checkbox"/> 兼任
任職起迄日 (服務年資)	自 ____ 年 ____ 月 ____ 日起至 ____ 年 ____ 月 ____ 日止 服務期間共計 ____ 年 ____ 個月		
備 註	1.年資可計算至 108 年 08 月 31 日止。 2.本表若不敷使用，請自行影印(A4 規格)。		

本公司、機關(機構)保證本證明所載內容均屬事實，如有不實願負法律責任。

證明機構：  
(全銜)

負責人：

機構地址：

電 話：

機構登記或立案字號：  
(政府機關及公營機構免填)

中 華 民 國                      年                      月                      日

(請加蓋公司、機關印信或關防)

【附件六】成績複查申請表

環球科技大學108學年度研究所碩士班甄試入學  
成績複查申請表

複查編號	(考生免填)	申請日期	民國 年 月 日
報考所別	<input type="checkbox"/> 企業管理系中小企業經營策略管理碩士班 <input type="checkbox"/> 觀光與生態旅遊系環境資源管理碩士班 <input type="checkbox"/> 生物技術系碩士班 <input type="checkbox"/> 視覺傳達設計系文化創意設計碩士班		
准考證號碼		申請人簽章	
申請複查項目		處理結果 (考生免填)	
1.			
2.			
3.			
其他複查事項(請說明):			
環球科技大學研究所招生委員會			
回覆日期：民國 年 月 日			

注意事項：

- 一、複查時間：接獲成績單後起至107年12月27日(四)中午12：00止，逾期不予受理。
- 二、複查手續：為求複查之迅捷正確，請依以下規定辦理之。
  - (一)請先電話05-5321318聯繫本校研究所招生委員會，待聯絡確認後，再進行下一複查步驟。
  - (二)以限時掛號郵件通訊方式申請複查，考生應檢附成績單正本(影印本不受理)、複查費(100元整，請至郵局購買郵政匯票繳交，受款人：環球科技大學)並填妥本複查申請表後，寄交本校「108學年度研究所招生委員會」辦理，逾期不予受理。
  - (三)另請附貼足限時掛號郵資回郵信封一只，寫好收件人姓名、地址及電話，否則不予答覆。
  - (四)複查以一次為限，且不得申請調閱、攝影、照相及影印相關成績資料。

請沿此線剪下本會地址，並黏貼於複查成績標準信封上寄回本會

640 雲林縣斗六市嘉東里鎮南路1221號  
環球科技大學研究所招生委員會

准考證號碼:



## 【附錄一】環球科技大學交通位置圖

### 環球科技大學交通路線位置圖

#### 一、自行開車：

前往本校：

##### (一) 如您走的是國道一號(即中山高速公路)：

北上一國道一號雲林系統交流道(243.7 km)→台 78 線快速公路往古坑方向→在斗六/古坑交流道出口右轉台三線(往斗六)→本校。

南下一國道一號雲林系統交流道(243.7 km)→台 78 線快速公路往古坑方向→在斗六/古坑交流道出口右轉台三線(往斗六)→本校。

##### (二) 若您走的是國道三號(即福爾摩沙高速公路)：

北上一國道三號古坑系統交流道(269.2 km)→台 78 線快速公路往古坑方向→在斗六/古坑交流道出口右轉台三線(往斗六)→本校。

南下一國道三號古坑系統交流道(269.2 km)→台 78 線快速公路往古坑方向→在斗六/古坑交流道出口右轉台三線(往斗六)→本校。

##### (三) 詳細路線如 [下圖](#)。





## 二、搭乘火車：

您亦可搭乘火車至「斗六站」下車，或搭乘日統客運至斗六站，再坐本校提供之交通車、日統客運、台西客運或轉搭計程車到本校(計程車車資約 150 元)，本校斗六火車站搭乘位置圖如下圖：



※本校校車後車地點：【慶生路】與【武昌路】交叉口

※時刻表依台西客運、日統客運公司網站公告為準。

※詳細班次動態資訊可上本校總務處事務組下載專區查詢。

查詢網址 [http://www.twu.edu.tw/school/school\\_05\\_004.php](http://www.twu.edu.tw/school/school_05_004.php)